

**PUZ - INTRODUCERE TEREN IN INTRAVILANUL LOCALITATII SI
STABILIRE REGLEMENTARI URBANISTICE PENTRU CONSTRUIRE
CENTRU SPORTIV DE RECREERE SI REABILITARE STUDENTEASCA**
jud. Mures, Tirgu Mures, str. Padurii

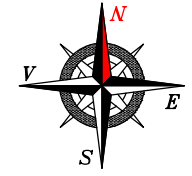
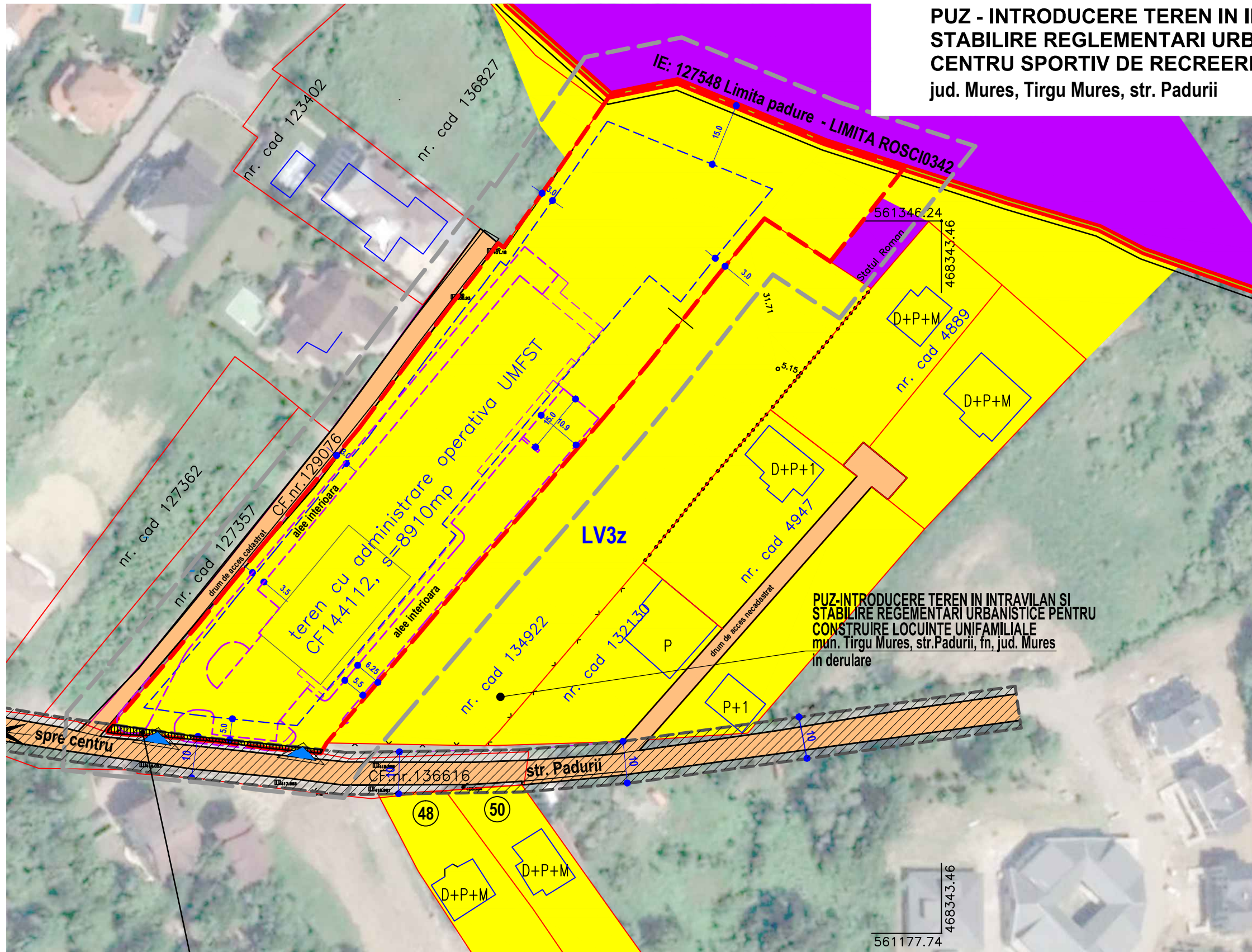

LEGENDA:

- LIMITA INTRAVILAN
- LIMITA ZONA DE STUDIU
- LIMITA PROPRIETATE INITIATOR P.U.Z.
- LIMITE LOTURI EXISTENTE
- LIMITA PADURE
- STRAZI EXISTENTE
- CLADIRI EXISTENTE
- ACCESE PROPUSE
- RETRAGERE PROPUSA
- ALEI INTERIOARE
- STRADA PADURII-LIMITE PROFIL PROPUȘ, 10m
- INTERDICTIE CONSTRUIRE pt. modernizare profil propus pana la clarificarea traseului definitiv

TIPURI DE PROPRIETATE

- a.) PROPRIETATE PUBLICA
- TERENURI PROPRIETATE PUBLICA DE INTERES NATIONAL
 - TERENURI PROPRIETATE PUBLICA DE INTERES JUDETEAN
 - TERENURI PROPRIETATE PUBLICA DE INTERES LOCAL
- b.) PROPRIETATE PRIVATA
- TERENURI PROPRIETATE PRIVATA DE INTERES NATIONAL
 - TERENURI PROPRIETATE PRIVATA DE INTERES JUDETEAN
 - TERENURI PROPRIETATE PRIVATA DE INTERES LOCAL
 - TERENURI PROPRIETATE PRIVATA A PERSOANELOR FIZICE SAU JURIDICE
- c.) TERENURI IN LITIGIU
- TERENURI IN LITIGIU

CIRCULATIA TERENURILOR

- TERENURI CE SE INTENTIONEAZA A FI TRECUTE IN DOMENIUL PUBLIC
- TERENURI CE URMEAZA A FI RECONFIGURATE
- TERENURI AFLATE IN DOMENIUL PUBLIC DESTINATE CONCESIONARII
- TERENURI AFLATE IN DOMENIUL PRIVAT DESTINATE SCHIMBULUI
- TERENURI AFLATE IN DOMENIUL PUBLIC, INCHIRIATE DE PERSOANE JURIDICE

SUPRAFATA DE 51mp, CE SE INTENTIONEAZA A FI TRECUTA IN DOMENIUL PUBLIC PENTRU CONSTITUIRE PROFIL DE STRADA CAT. A III-A (STR.PADURII)

- *Suprafata definitiva se va stabili dupa realizarea proiectului tehnic pt. modernizare str.Padurii.
- *Pana la clarificarea profilului strazii Padurii, suprafata va ramane in proprietatea beneficiarului, cu interdictie de construire.
- *Suprafata va fi trecuta in domeniul public in conditiile legii.

A&G BIROU DE ARHITECTURA SI URBANISM
sc ARHIGRAF srl CALUSERI - J26-728-1994

sef proiect	arh. Octavian LIPOVAN
proiectat	arh. Octavian LIPOVAN
desenat	ing. SZOCS Angela
verificat	arh. Octavian LIPOVAN

BENEFICIARI: U.M.F.S.T. "GEORGE EMIL PALADE" Tg.Mures, str.Gh. Marinescu, nr.38, jud. Mures		FAZA: P.U.Z.
TITLU PROIECT: PUZ-INTRODUCERE TEREN IN INTRAVILANUL LOCALITATII SI STABILIRE REGLEMENTARI URBANISTICE PENTRU CONSTRUIRE CENTRU SPORTIV DE RECREERE SI REABILITARE STUDENTEASCA	DATA: 2023	NR.PROIECT: 650-22
TITLU REGIM JURIDIC PLANSĂ: PROPRIETATE ASUPRA TERENURILOR	SCARA: 1:1000	REV. - NR.PLANSĂ : U 005

NOTA
-CULORILE PENTRU REPREZENTAREA GRAFICA SUNT CELE MENTIONATE IN ORDINUL NR.91 DIN 1991.

ACEST PROIECT ESTE PROPRIETATEA INTELLECTUALA A SC ARHIGRAF SRL. UTILIZAREA LUI INTRA SUB INCIDENTA LEGII DREPTULUI DE AUTOR.